

Διαδικασία Παραγγελίας - Προμήθειας

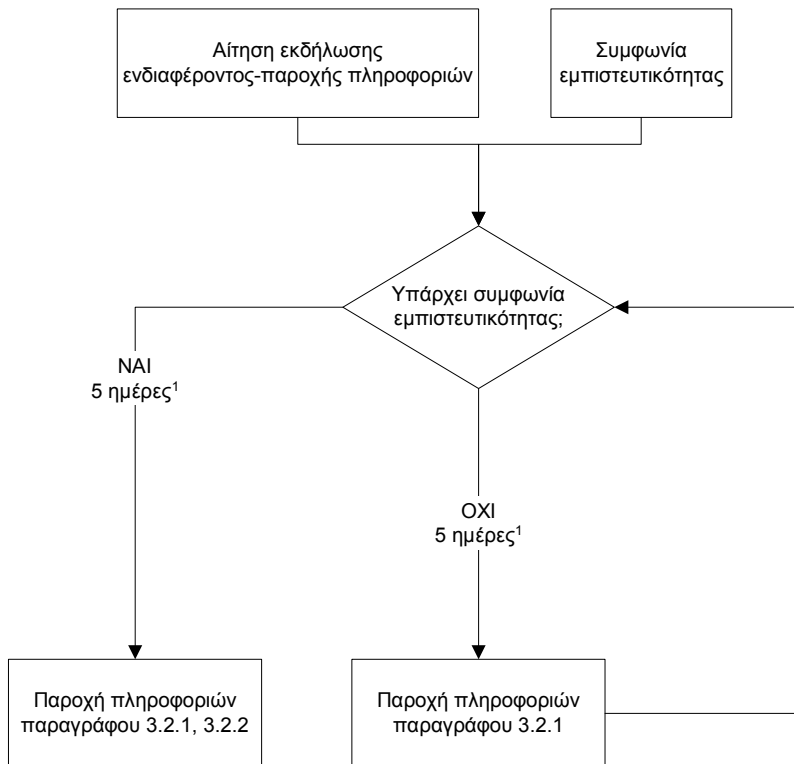

¹ Τα χρονικά διαστήματα μεταξύ των επιμέρους βημάτων της διαδικασίας μπορεί να είναι μικρότερα ή ίσα,όχι όμως μεγαλύτερα των αναγραφόμενων και εκκινούν από την ημερομηνία υποβολής της σχετικής αίτησης του Δικαιούχου. Οι ημέρες αναφέρονται σε εργάσιμες ημέρες.

Διαδικασία Παροχής Μεριζόμενης Πρόσβασης σε Τοπικό Βρόχο

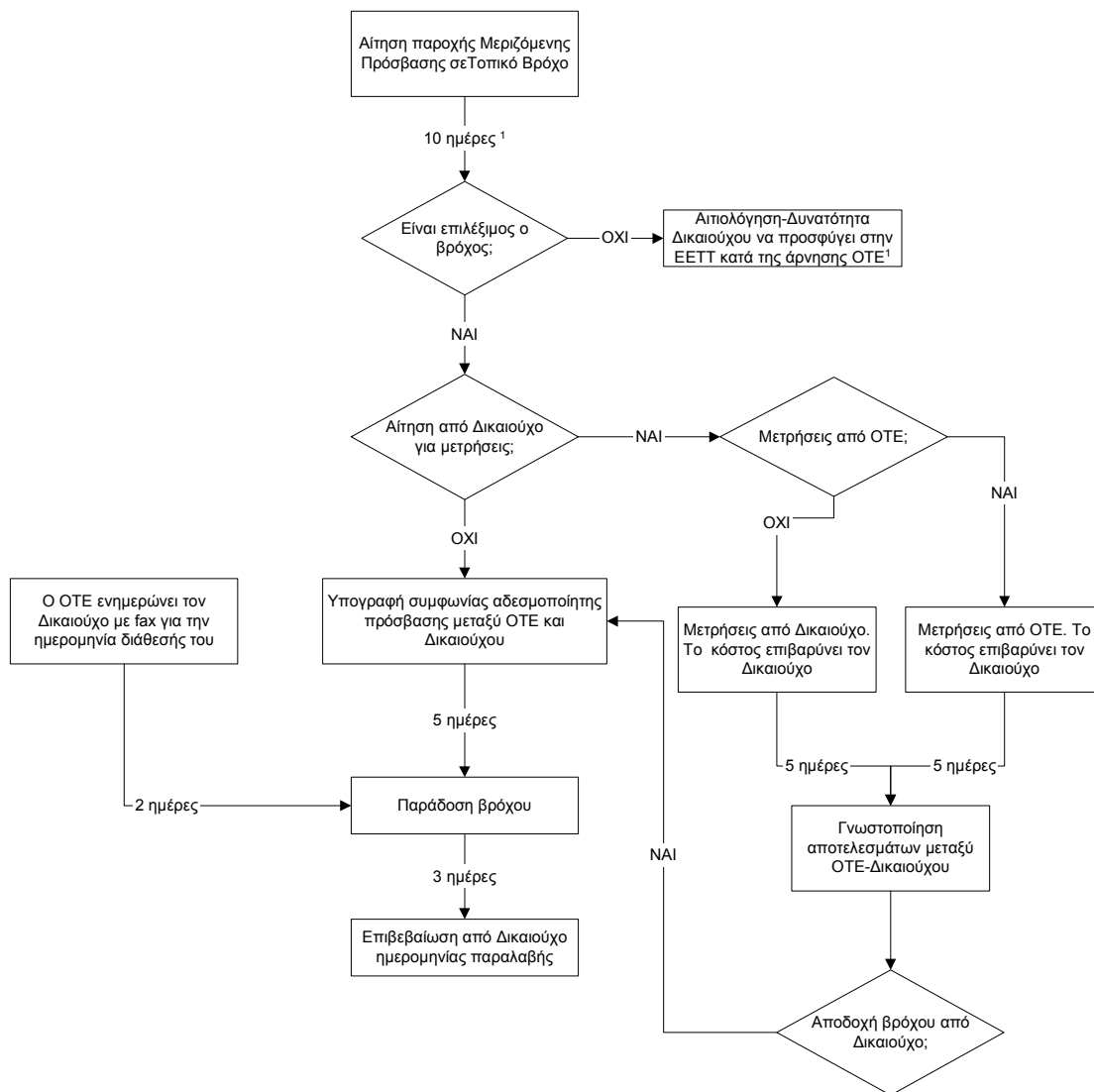

¹ Τα χρονικά διαστήματα μεταξύ των επιμέρους βημάτων της διαδικασίας μπορεί να είναι μικρότερα ή ίσα, όχι όμως μεγαλύτερα των αναγραφόμενων. Οι ημέρες αναφέρονται σε εργάσιμες ημέρες.

Διαδικασία Συνεγκατάστασης

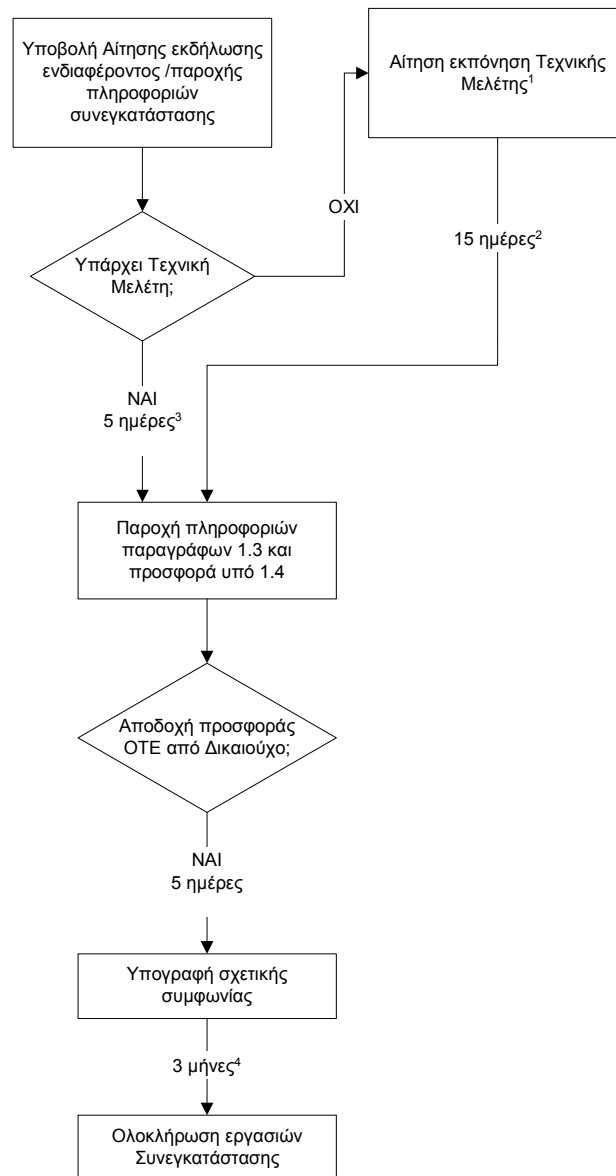

¹ Η χρέωση της αρχικής τεχνικής μελέτης επιβαρύνει τους Δικαιούχους και υπολογίζεται σύμφωνα με τα οριζόμενα στο άρθρο 4 παρ. 6 εδαφ. α,β του Κανονισμού Αρχών Κοστολόγησης και Τιμολόγησης (ΦΕΚ 466/Β20.4.2001).

² Το χρονικό διάστημα μπορεί να είναι μικρότερο ή ίσο, όχι όμως μεγαλύτερο του αναγραφόμενου και εκκινεί από την ημερομηνία κατάθεσης της Αίτησης Τεχνικής Μελέτης. Οι ημέρες αναφέρονται σε εργάσιμες ημέρες.

³ Το χρονικό διάστημα μπορεί να είναι μικρότερο ή ίσο, όχι όμως μεγαλύτερο του αναγραφόμενου και εκκινεί από την ημερομηνία κατάθεσης της Αίτησης εκδήλωσης ενδιαφέροντος παροχής πληροφοριών συνεγκατάστασης. Οι ημέρες αναφέρονται σε εργάσιμες ημέρες.

⁴ Το χρονικό διάστημα μπορεί να είναι μικρότερο ή ίσο, όχι όμως μεγαλύτερο του αναγραφόμενου και εκκινεί από την ημερομηνία υπογραφής της σχετικής συμφωνίας.

Διαδικασία καταβολής κόστους Συνεγκατάστασης

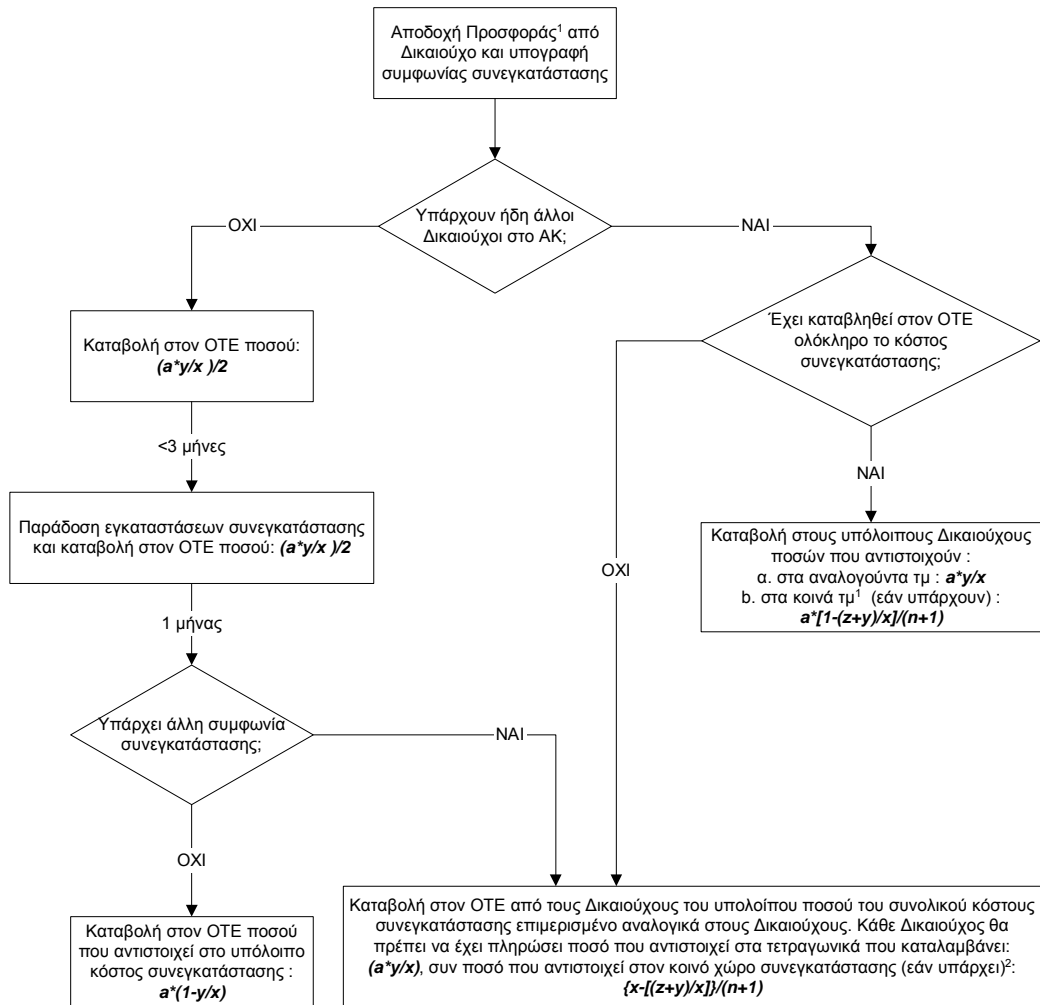

x: τα συνολικά τμ στο χώρο συνεγκατάστασης
y: τα τμ που αιτείται ο Δικαιούχος
z: τα τμ που καταλαμβάνουν οι άλλοι Δικαιούχοι
n: αριθμός ήδη εγκατεστημένων Δικαιούχων
a: συνολικό κόστος συνεγκατάστασης
¹ Προμελέτη Παραρτήματος V
² ο κοινός χώρος συνεγκατάστασης (κοινά τμ) είναι ο χώρος που έχει διαμορφώσει κατάλληλα ο ΟΤΕ σε κάποιο Α/Κ για συνεγκατάσταση και ο οποίος δεν καταλαμβάνεται από κάποιον Δικαιούχο. Κοινός χώρος υφίσταται με την προϋπόθεση ότι ο ΟΤΕ διαμορφώνει για συνεγκατάσταση ενιαίο χώρο για όλους τους Δικαιούχους.