

Διαδικασία Συνεγκατάστασης

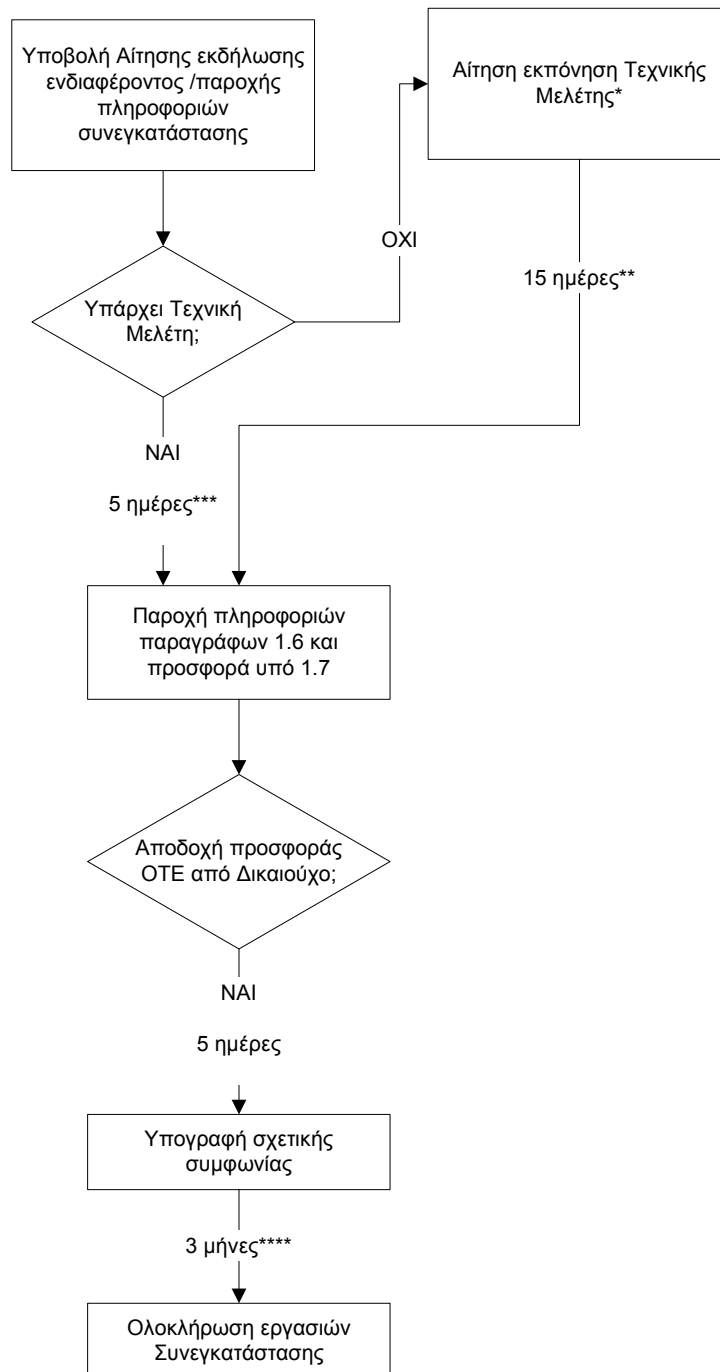

* Η χρέωση της αρχικής τεχνικής μελέτης επιβαρύνει τους Δικαιούχους και υπολογίζεται σύμφωνα με τα οριζόμενα στο άρθρο 4 παρ. 6 εδαφ. α,β του Κανονισμού Αρχών Κοστολόγησης και Τιμολόγησης (ΦΕΚ 466/Β20.4.2001).

** Το χρονικό διάστημα μπορεί να είναι μικρότερο ή ίσο, όχι όμως μεγαλύτερο του αναγραφόμενου και εκκινεί από την ημερομηνία κατάθεσης της Αίτησης Τεχνικής Μελέτης. Οι ημέρες αναφέρονται σε εργάσιμες ημέρες.

*** Το χρονικό διάστημα μπορεί να είναι μικρότερο ή ίσο, όχι όμως μεγαλύτερο του αναγραφόμενου και εκκινεί από την ημερομηνία κατάθεσης της Αίτησης εκδήλωσης ενδιαφέροντος παροχής πληροφοριών συνεγκατάστασης. Οι ημέρες αναφέρονται σε εργάσιμες ημέρες.

**** Το χρονικό διάστημα μπορεί να είναι μικρότερο ή ίσο, όχι όμως μεγαλύτερο του αναγραφόμενου και εκκινεί από την ημερομηνία υπογραφής της σχετικής συμφωνίας.

Διαδικασία Παραγγελίας - Προμήθειας

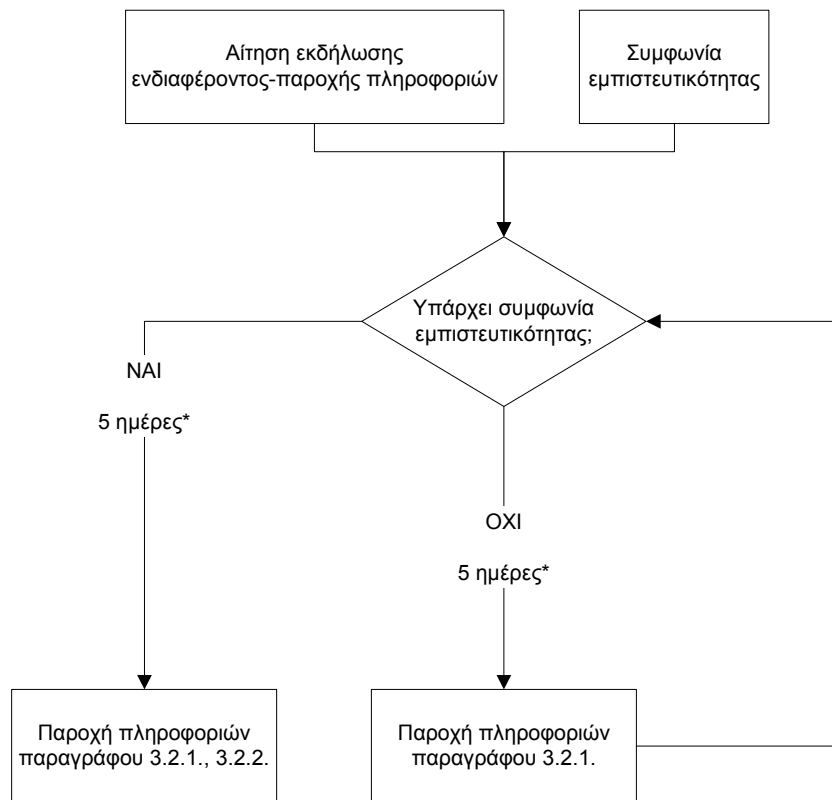

* Τα χρονικά διαστήματα μεταξύ των επιμέρους βημάτων της διαδικασίας μπορεί να είναι μικρότερα ή ίσα,όχι όμως μεγαλύτερα των αναγραφόμενων και εκκινουν από την ημερομηνία υποβολής της σχετικής αίτησης του Δικαιούχου. Οι ημέρες αναφέρονται σε εργάσιμες ημέρες.

Διαδικασία Παροχής Ενέργου Τοπικού Βρόχου

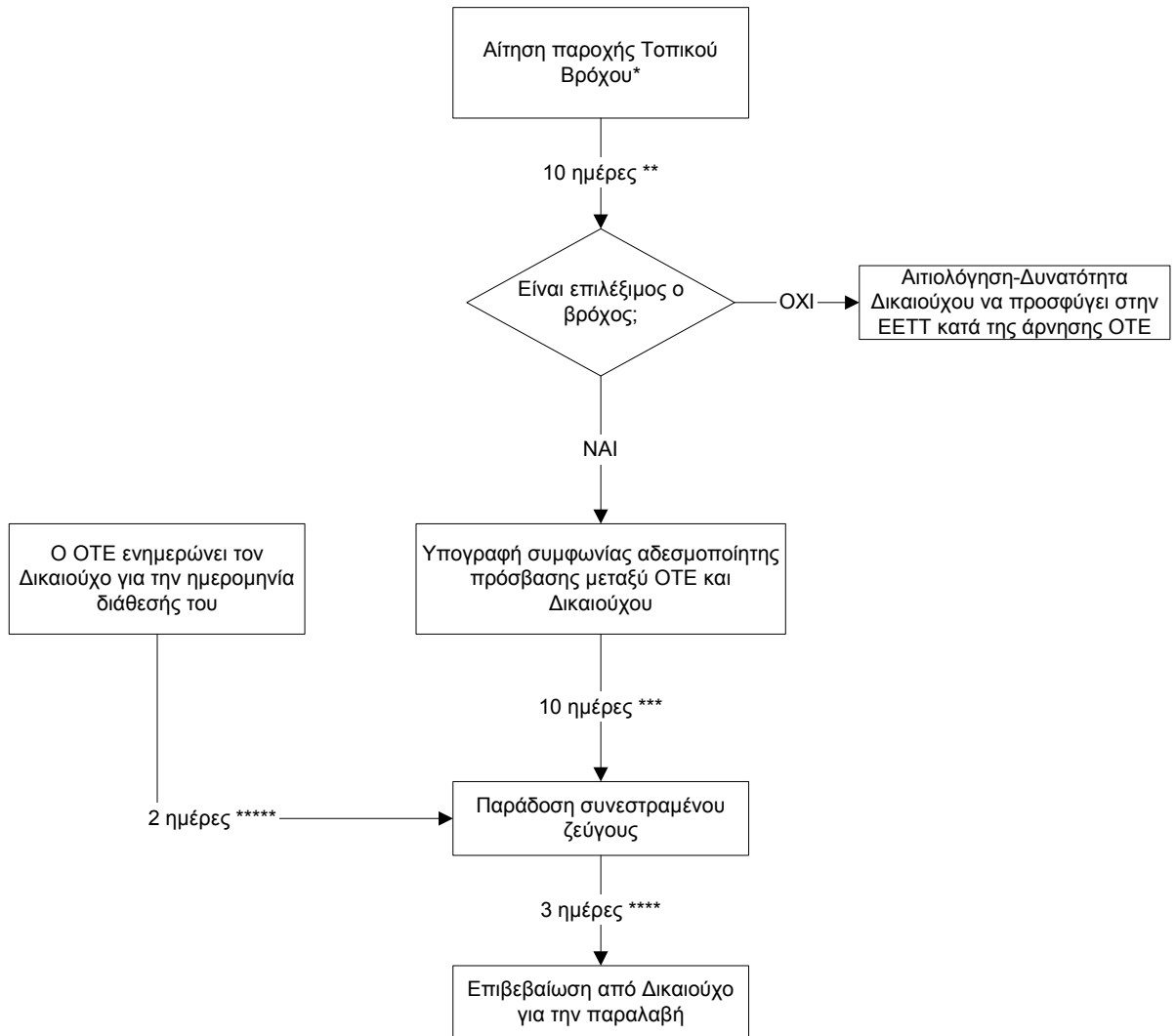

* Η αίτηση παροχής ενεργού Το.Β. περιλαμβάνει την έγγραφη εξουσιοδότηση - δήλωση του χρήστη προς τον Δικαιούχο, με την οποία θα δηλώνει ότι επιθυμεί να μεταφέρει σε αυτόν τη χρήση συνεστραμμένου ζεύγους μεταλλικών καλωδίων το οποίο έχει εγκαταστήσει ο ΟΤΕ.

** Το χρονικό διάστημα μπορεί να είναι μικρότερο ή ίσο, όχι όμως μεγαλύτερο του αναγραφόμενου και εκκινεί από την ημερομηνία κατάθεσης της Αίτησης Παροχής Τοπικού Βρόχου. Οι ημέρες αναφέρονται σε εργάσιμες ημέρες.

*** Το χρονικό διάστημα μπορεί να είναι μικρότερο ή ίσο, όχι όμως μεγαλύτερο του αναγραφόμενου και εκκινεί από την ημερομηνία υπογραφής της σχετικής συμφωνίας αδεσμοποίησης πρόσβασης μεταξύ ΟΤΕ και Δικαιούχου. Οι ημέρες αναφέρονται σε εργάσιμες ημέρες.

**** Το χρονικό διάστημα μπορεί να είναι μικρότερο ή ίσο, όχι όμως μεγαλύτερο του αναγραφόμενου και εκκινεί από την ημερομηνία διάθεσής του. Οι ημέρες αναφέρονται σε εργάσιμες ημέρες.

***** Τουλάχιστον δύο (2) εργάσιμες μέρες πριν από το πέρας των εργασιών παράδοσης του Το.Β. Ο ΟΤΕ ενημερώνει τον Δικαιούχο με φαξ για την ημερομηνία διάθεσής του, η οποία συμπίπτει με το πέρας των εν λόγω εργασιών.

Διαδικασία Παροχής Ανενεργού Τοπικού Βρόχου

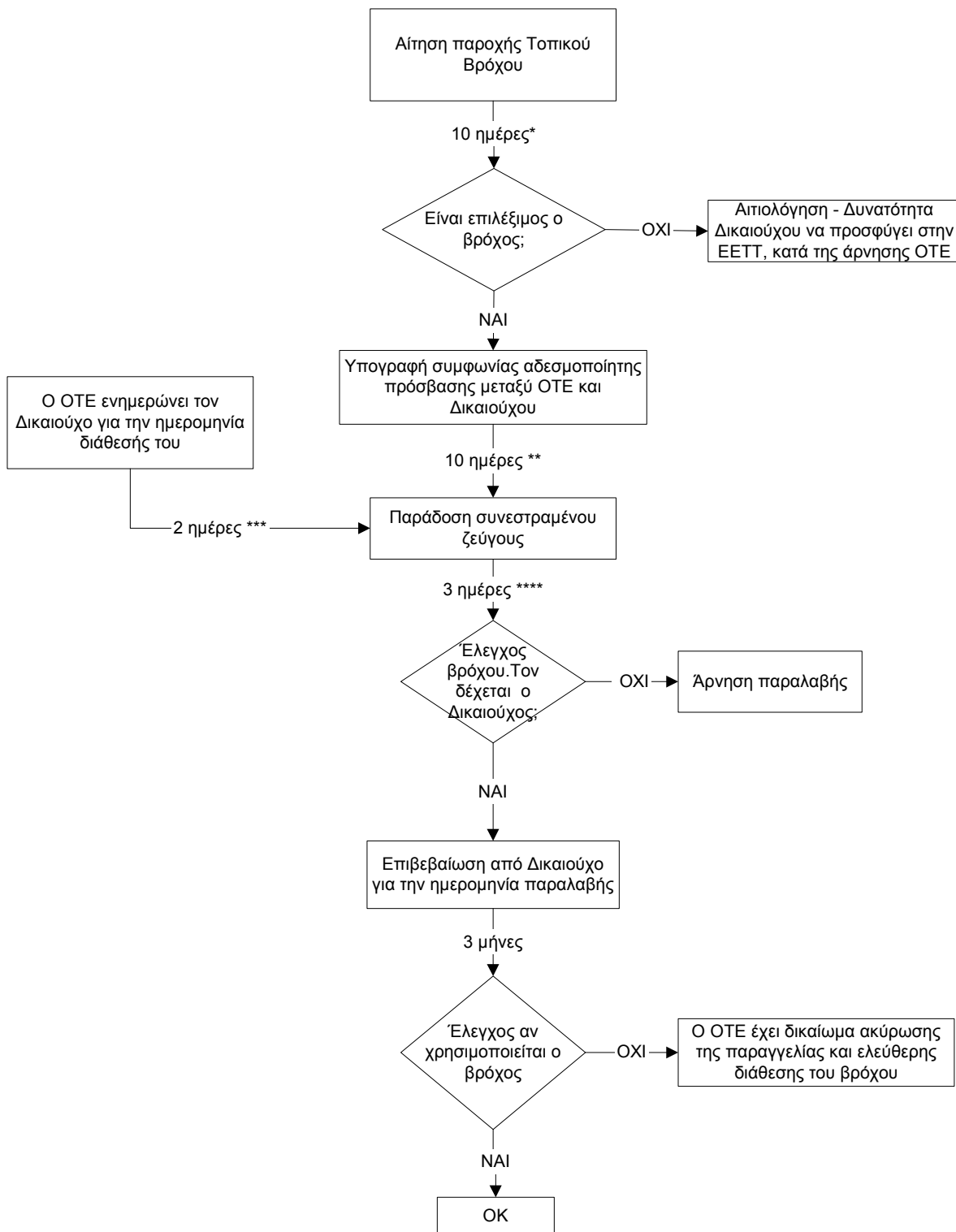

* Το χρονικό διάστημα μπορεί να είναι μικρότερο ή ίσο, όχι όμως μεγαλύτερο του αναγραφόμενου και εκκινεί από την ημερομηνία κατάθεσης της Αίτησης Παροχής του Τοπικού Βρόχου. Οι ημέρες αναφέρονται σε εργάσιμες ημέρες.

** Το χρονικό διάστημα μπορεί να είναι μικρότερο ή ίσο, όχι όμως μεγαλύτερο του αναγραφόμενου και εκκινεί από την ημερομηνία υπογραφής της συμφωνίας αδεσμοποίησης πρόσβασης. Οι ημέρες αναφέρονται σε εργάσιμες ημέρες.

*** Τουλάχιστον δύο (2) εργάσιμες μέρες πριν από το πέρας των εργασιών παράδοσης του Το.Β, Ο ΟΤΕ ενημερώνει τον Δικαιούχο με φαξ για την ημερομηνία διάθεσής του, η οποία συμπίπτει με το πέρας των εν λόγω εργασιών.

**** Το χρονικό διάστημα μπορεί να είναι μικρότερο ή ίσο, όχι όμως μεγαλύτερο του αναγραφόμενου και εκκινεί από την ημερομηνία παράδοσης του συνεστραμένου ζεύγους. Οι ημέρες αναφέρονται σε εργάσιμες ημέρες.



ΕΛΛΗΝΙΚΗ ΔΗΜΟΚΡΑΤΙΑ
ΕΘΝΙΚΗ ΕΠΙΤΡΟΠΗ ΤΗΛΕΠΙΚΟΙΝΩΝΙΩΝ ΚΑΙ ΤΑΧΥΔΡΟΜΕΙΩΝ